

CASPEL



# CASPEL APPLICATION CLAPP

HER HANSI MIQYASLI VE ISTIQAMETLI  
MUASSISENIN IDAREDILMESI VE ONA TAM  
NEZARAT ETMEK UCUN PROQRAM MƏHSULLARININ  
MODUL DƏSTİ

# CLAPP SET

40-DAN ÇOX MODUL

KADR EHTİYATLARININ UÇOTUNDAN  
ŞƏXSİ BİZNES-TƏHLİLƏ QƏDƏR ƏN  
MÜXTƏLİF İSTİQAMƏTLİ





# CLAPP GUI

RAHAT VƏ İNTUITİV ANLAMLI İNTERFEYS SİZ  
MÜƏSSİSƏNİZİN BİZNES-PROESLƏRİ BARƏDƏ MƏLUMAT  
ALMAĞA VƏ HƏMÇİNİN BU PROESLƏRİN GEDİŞATINI İDARƏ  
ETMƏYƏ İMKAN VERƏCƏKDİR

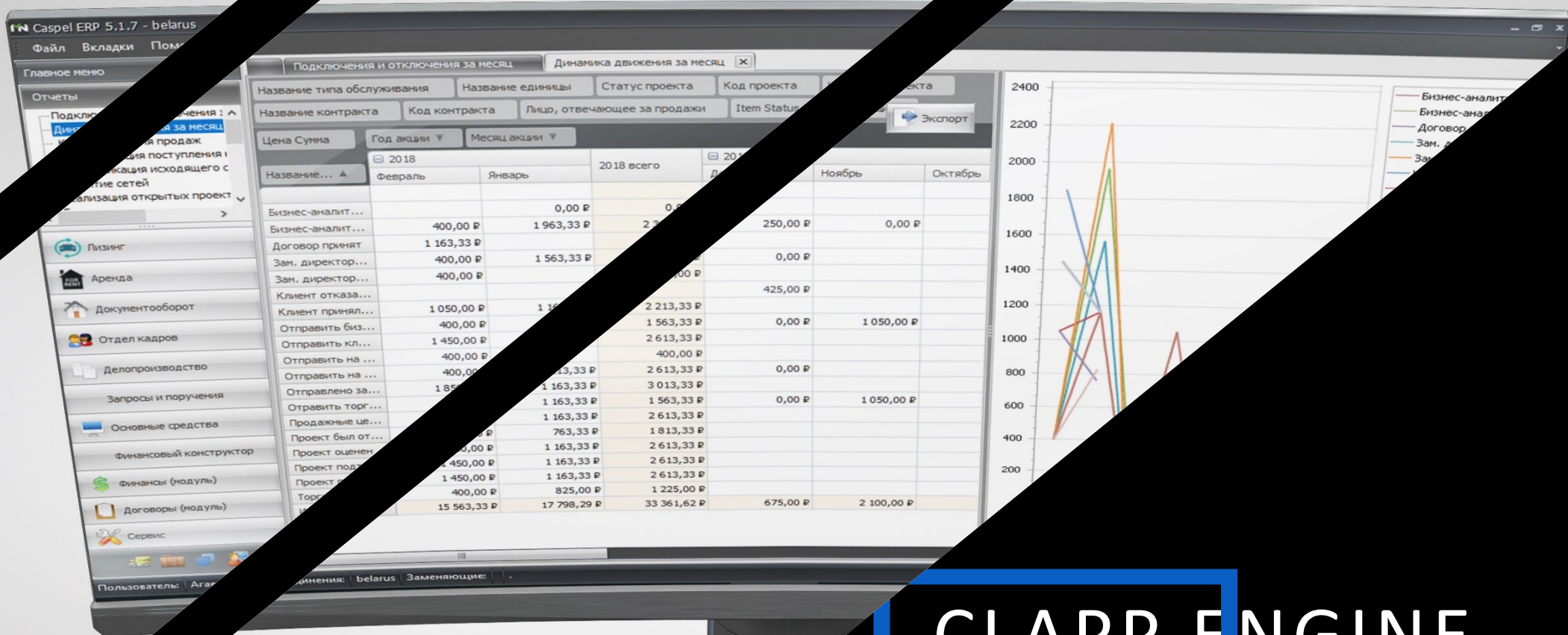

CLAPP ENGINE  
TƏBİƏTİN  
NÜVƏSİNDƏN GƏLƏN  
ENERJİ

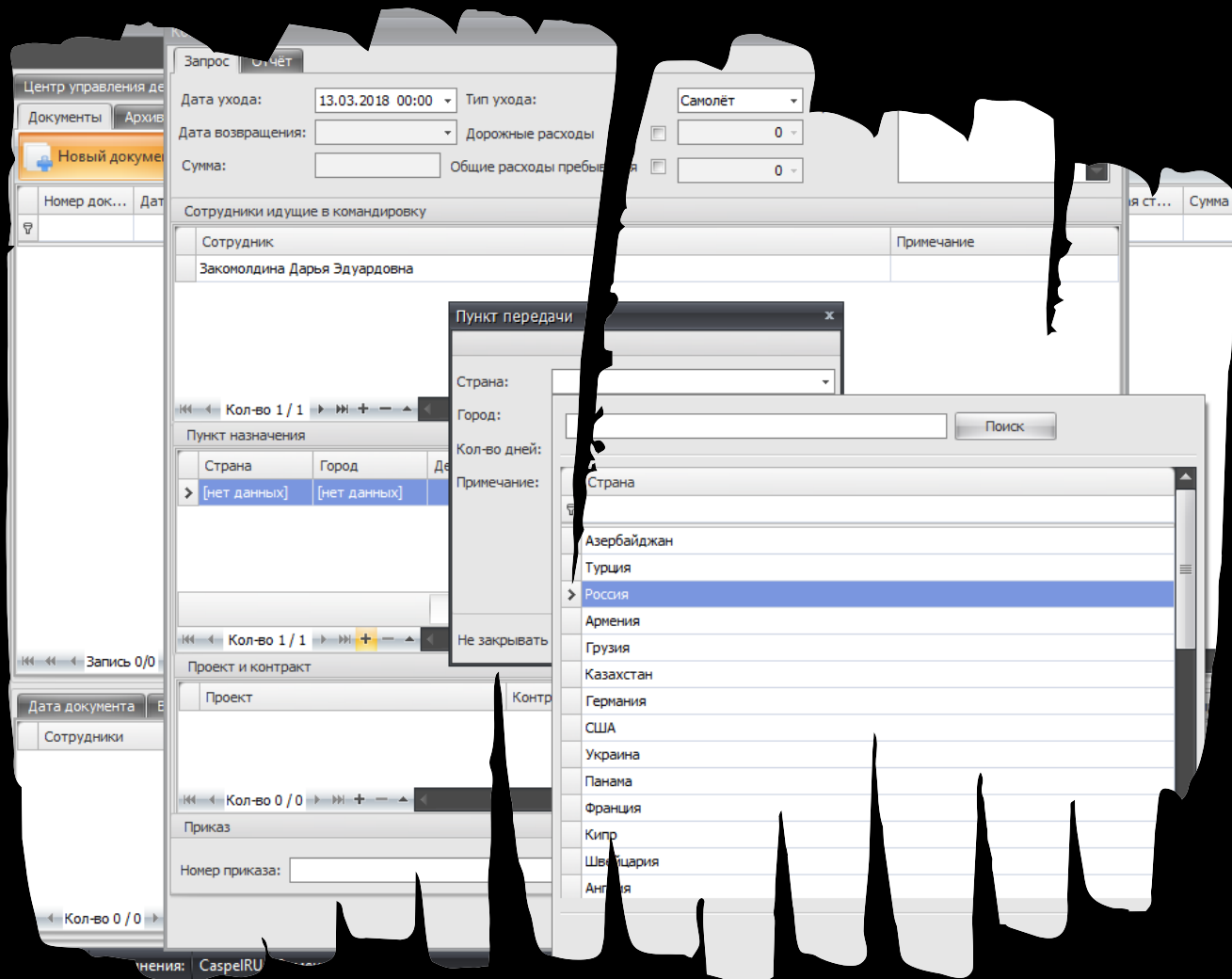

# ZİRƏKLİK

Администратору инсталляции после установки, система может потерять до 70% своей функциональности. Например, финансовый модуль может быть построен на базе конструктора. В этом случае генерация отчетов будет невозможна. В то же время, интерфейс может быть изменен, код программы переписан. Это не требует замены системы. Это, система, которую можно заменить с помощью средств, которые уже есть.

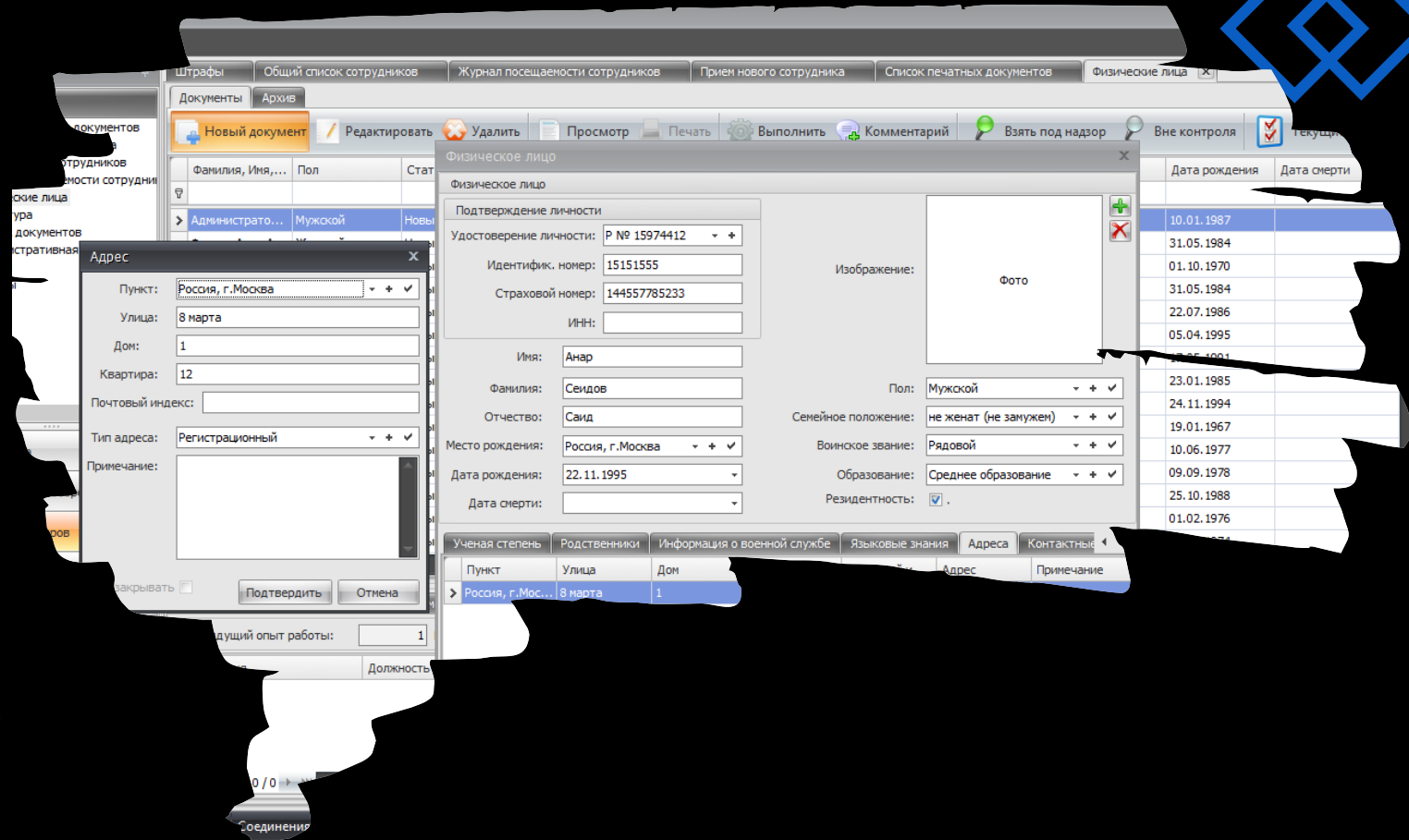

# ADAPTİVLİK

"Clapp" proqram təminatı daxilində sərt qaydalar praktiki olaraq mövcud deyildir. Özlərinin proqram-arxitektor karkasından qırılmaz şəkildə asılı olan rəqiblərin məhsullarından fərqli olaraq, "Clapp" proqramında qüvvədə olan qanunvericilik çərçivəsində sifarişçinin biznes-proseslərinə uyğunlaşması həyata keçirilmişdir.

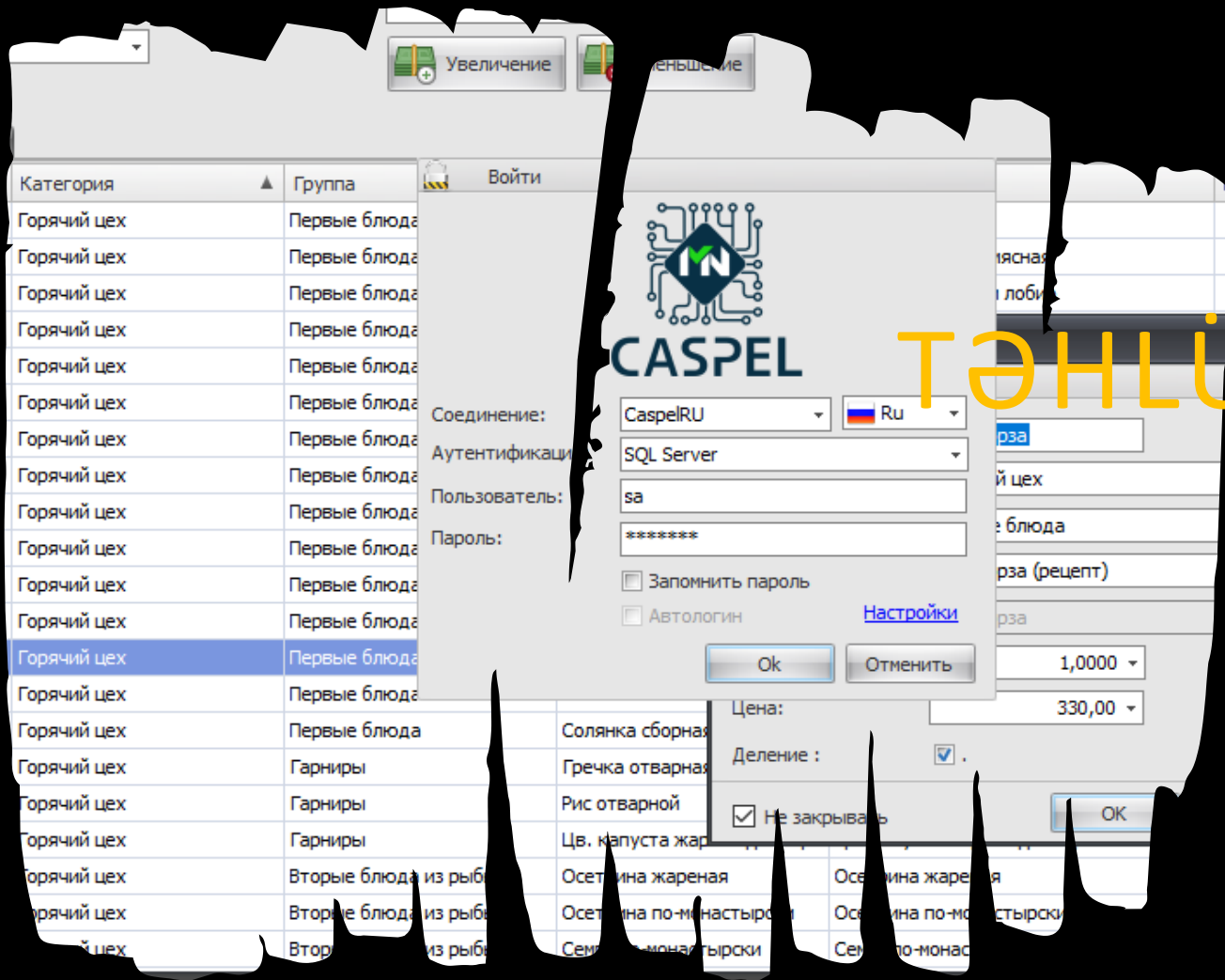

# TƏHLÜKƏSİZLİK

2018-ci ildə üçsəviyyəli proqram arxitekturasına keçid planlaşdırılır. Bu quruluş, birbaşa olaraq "müşəri - server" sxemində proseslərə nəzarət etməyə və onları nizamlamağa imkan vermir. Çünki bu halda kodun zəif cəhətləri üzə çıxa bilər. Şəbəkə təhlükəsizliyi protokolu tətbiq edilmiş proqram təbəqəsi isə kiber-təhlükəsizlik baxımından yeni sədlərin əldə edilməsinə imkan verir.

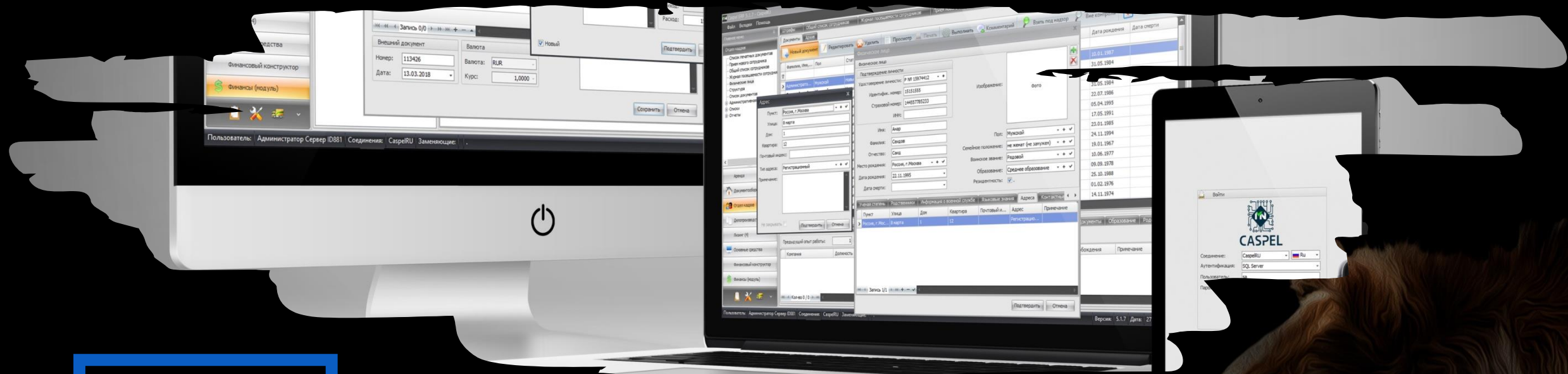

# HƏR ŞƏRAİTƏ HAZIR OLMAQ

Sistemin əlçatırılığı hər üç platformadan: "Clapp" proqramı vasitəsilə personal kompüterdən, "Mobile Clapp" mobil əlavəsindən və həmçinin "Web Clapp"dan istifadə edərək, brauzer vasitəsilə həyata keçirilir. Universallıq dedikdə, həm də mövcud olan bütün məlumat bazalarına qoşulmaq imkanı da nəzərdə tutulmalıdır.



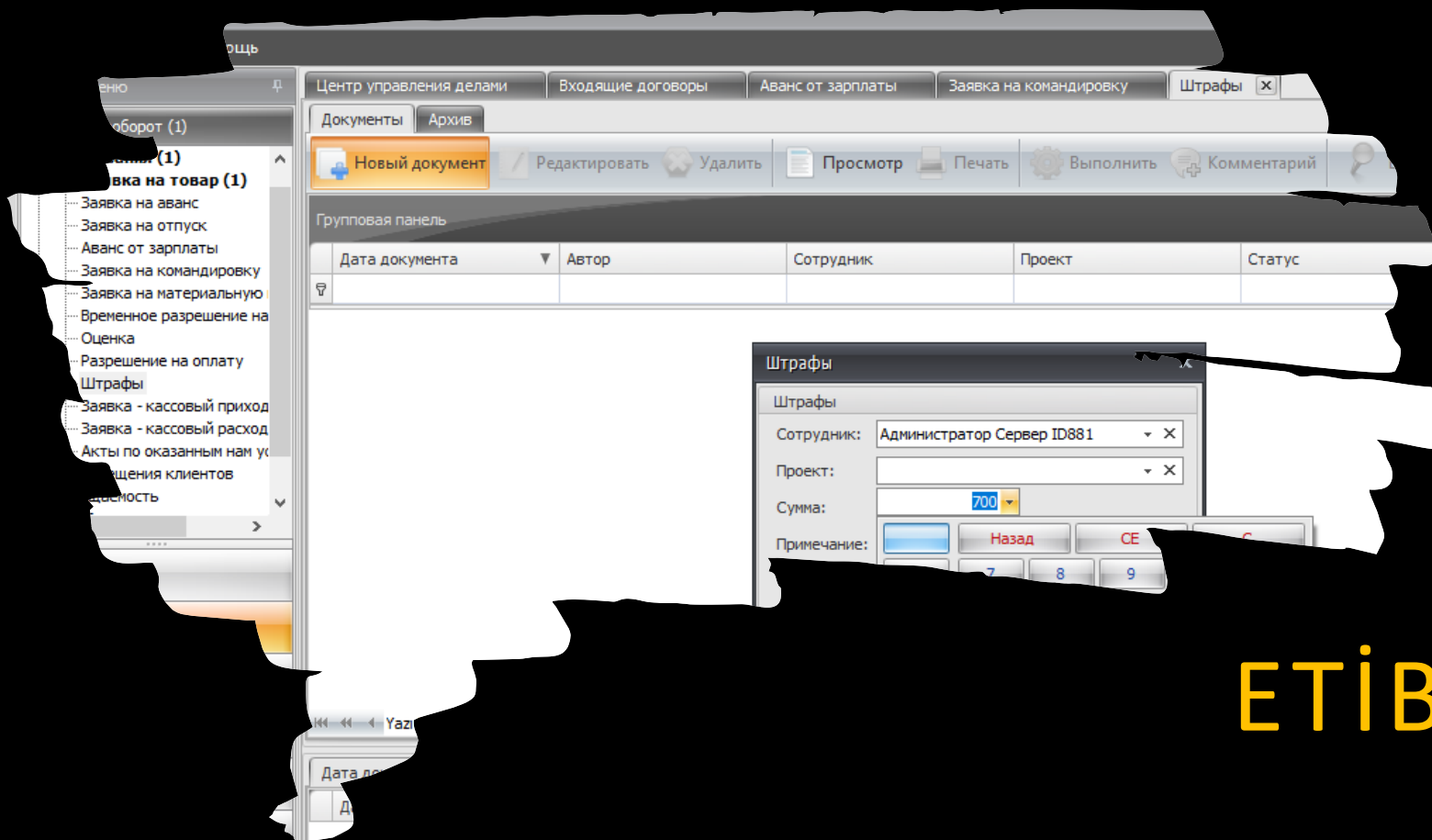

# ETİBARLILIQ

Sistem 7 ildən yuxarı istifadə praktikasına malikdir. Bu müddət ərzində bu proqram təminatı - özəl biznes, dövlət sektoru, telekom, neft segmenti kimi iqtisadiyyatın bir çox sahələrində öz tətbiqatını tapmışdır.

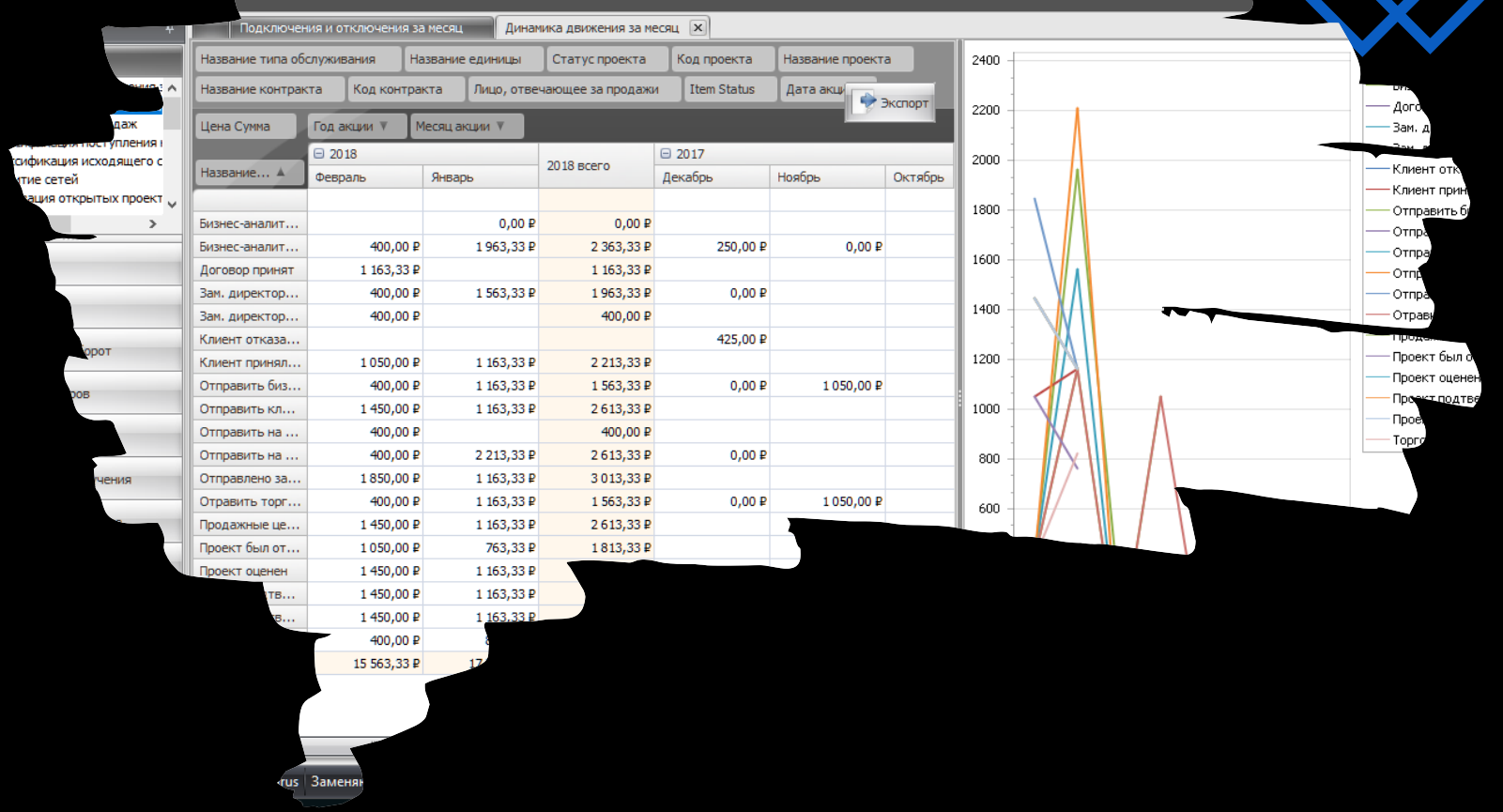

# ANALİTİKA

Sistemdə "Business Analytics" məntiqi ilə fərdi yaradılmış dinamik cədvəllərin hesabatı və bu hesabatın sonradan diaqram şəklində grafik təsviri mümkündür. Bu zaman, sistemdə quraşdırılmış bütün modulların məlumatları, o cümlədən, filtrlər və analizatorlar vasitəsilə "Drag & Drop" funksiyasının köməyi ilə daxil edilən məlumatlar emal edilir və diaqonal, şaquli və üfüqi cədvəllərdə əks edilir.

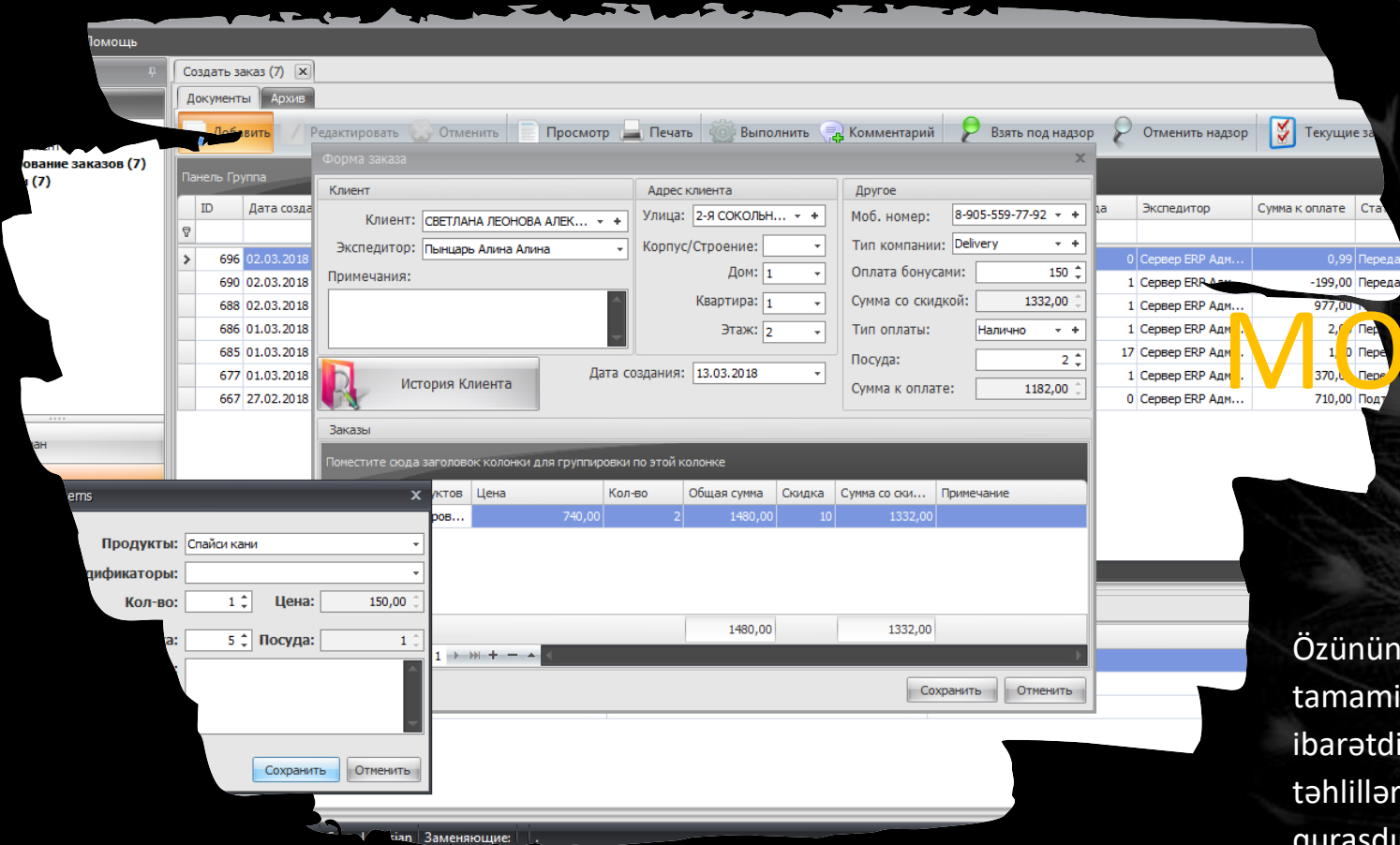

# MODULLULUQ

Özünün bir çox analoqlarından fərqli olaraq, "Clapp" sistemi, tamamilə müstəqil - avtonom olan çox sayda modullardan ibarətdir. Bu, müştəri üçün bütün sistemin yox, yalnız ilkin təhlillər nəticəsində zəruriliyi müəyyən edilmiş modulların quraşdırılması vasitəsilə tam miqyaslaşmanın əldə edilməsinə imkan verir.



# NƏZARƏT

Müasir sistemlərin əksəriyyətindən fərqli olaraq, "Clapp" proqramı sistemin administratoruna istifadəçilərin əlçatarlıqlarına nəzarət siyasətini müəyyən etməklə bərabər, həm də genişmiqyaslı və selektiv, konkret şəxsə və ya istifadəçilər qrupuna, həmçinin rəhbər heyətə əlçatarlıqların verilməsi imkanı yaradır.

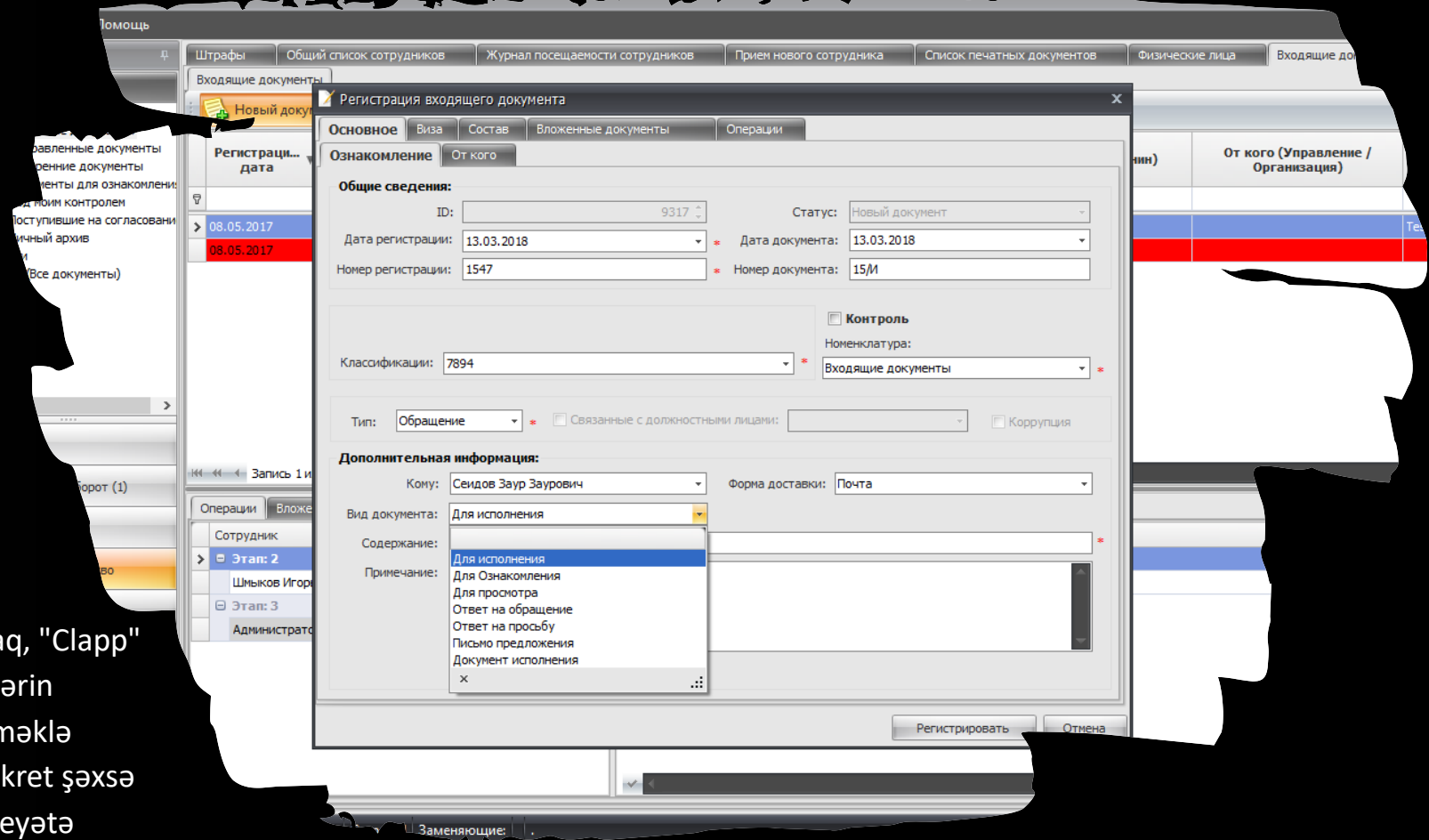

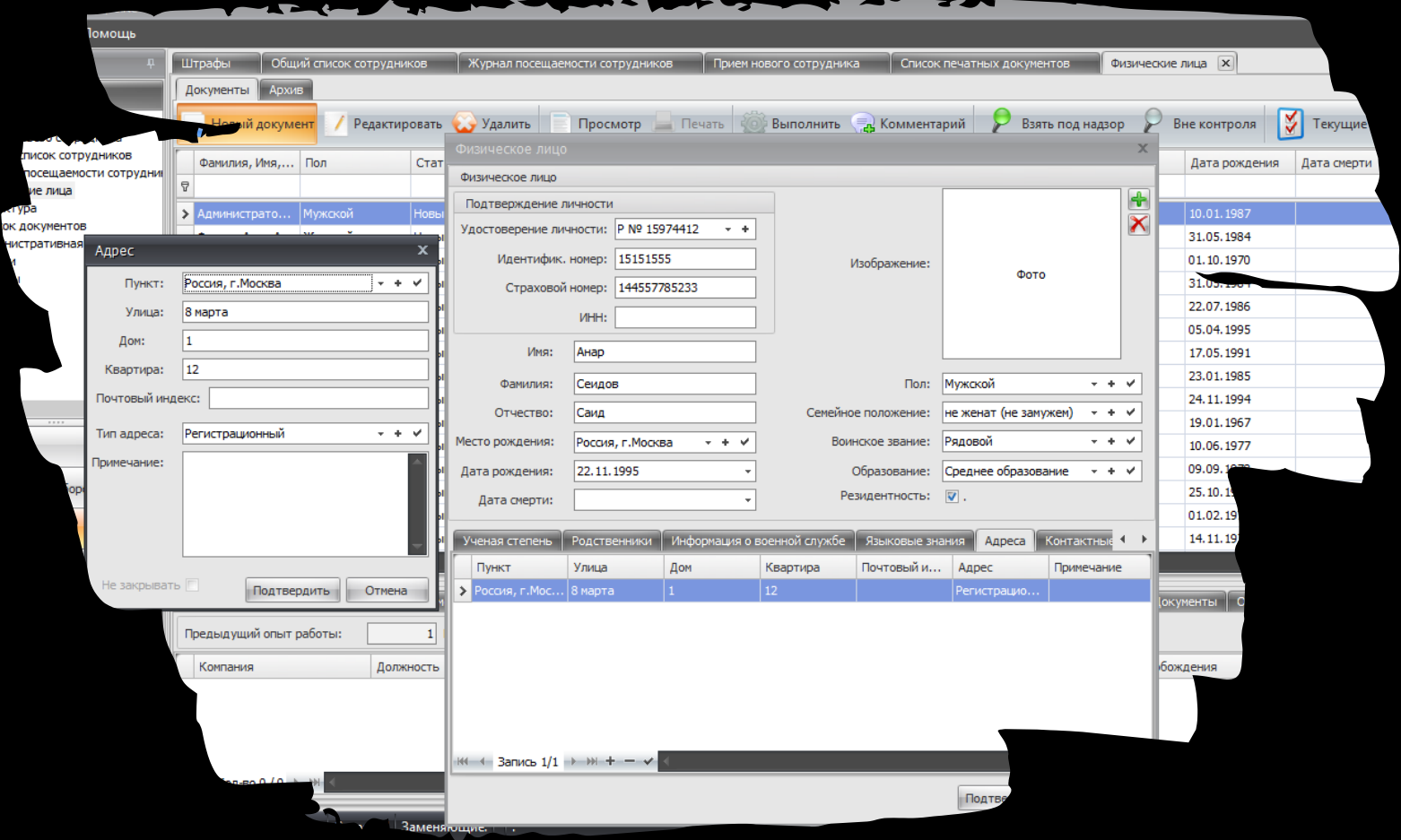

# RAHATLIQ

"Clapp" sistemi "Caspel" şirkətinin özünün ticarət markası olduğu üçün onun müştərilərin biznes proseslərinə tətbiqi zamanı, elə bu sistemin müəllif və qurucuları cəlb edilir. Bu isə sistemi həm sıfırdan işlənməsinə, həm də ayrı-ayrı modullar şəklində artıq hazır proqram mühitinə rahatlıqla tətbiq etməyə imkan verir.



# DİQQƏTLİLİK

Uçot və hesabatların idarəedilməsi sistemi, uçot işini aparır və real zaman rejimində biznes-prosesləri konfigurasiya edir. Bütün bunlarla yanaşı, "Clapp" proqram təminatının funksional çevrəsinə yeni sənədlərin, sənəd kaskadlarının generasiyası və bu sənədlərin hesabatının alınması imkanları da daxildir.

Caspel ERP 5.1.7 - Caspel Russian

Файл Вкладки Помощь

Главное меню Создать заказ (7) Отчеты по заказам (7) Расход Список товаров История DocFlowCo

Склад (18)

Инвентаризация  
Остатки  
Остатки(по дате)  
Материальный отчет  
Приход  
Расход  
Перемещение между скл...  
Комплектация  
Списание  
Список товаров  
Группы товаров  
Виды товаров  
Минимальная цена  
Справочники  
История  
Пользователи системы

Ресторан  
Доставка (21)  
Financial Constructor  
CRM  
Склад (18)  
Производство  
Управление персоналом  
Настройки

| Группа товара        | Название товара         | Кол-во   | Ед. изм. товара | Стоимость | Средняя цена |
|----------------------|-------------------------|----------|-----------------|-----------|--------------|
| Холодные закуски     | Баклажаны жарен...      | -0,0600  | кг              |           | 0,00         |
| Холодные закуски     | Баклажаны с оре...      | 0,1800   | кг              |           | 0,00         |
| Варенье (по порциям) | Варенье из белой...     | -0,1000  | порция          |           | 0,00         |
| Варенье (по порциям) | Варенье кизил (к...     | 0,1000   | порция          |           | 0,00         |
| Фрукты, ягоды        | Гранат                  | -0,0060  | кг              |           | 0,00         |
| Овощи                | Зелень (вся)            | -0,4350  | кг              |           | 0,00         |
| Холодные закуски     | Зелень свежая           | 0,3600   | кг              |           | 0,00         |
| Замороженные         | Капуста цветная         | -0,2720  | кг              |           | 0,00         |
| Овощи                | Картофель -30% #0кг     | -24,1200 | кг              |           | 0,00         |
| Фрукты, ягоды        | Кизил свежий            | -0,1641  | кг              |           | 0,00         |
| Приправы             | Куркума                 | -0,0080  | кг              |           | 0,00         |
| Приправы             | Лавровый лист (пачака)  | -0,0002  | кг              |           | 0,00         |
| Овощи                | Лук красный             | -0,0090  | кг              |           | 0,00         |
| Овощи                | Лук репчатый -16% 3...  | -18,6930 | кг              |           | 0,00         |
| Бакалея (Мамедов)    | Масло подсол. раф. дез. | -0,1620  | кг              |           | 0,00         |
| Овощи                | Морковь -15% 18кг       | -10,4400 | кг              |           | 0,00         |
| Сухофрукты, орехи    | Орех (грецкий)          | -0,1000  | кг              |           | 0,00         |
| Овощи                | Острый перец (св.)      | -0,0900  | кг              |           | 0,00         |
| Овощи                | Перец болгарский (св... | -0,5450  | кг              |           | 0,00         |
| Бакалея (Мамедов)    | Сахар (песок)           | -7,8150  | кг              |           | 0,00         |
| Бакалея (Мамедов)    | Соль мелкая-крупная     | -0,0350  | кг              |           | 0,00         |
| Супы (Обычные)       | Суп грибной (с шампи... | 0,4500   | кг              |           | 0,00         |
| Супы (Обычные)       | Суп мясной              | 3,6000   | кг              |           | 0,00         |
| Овощи                | Чеснок                  | -0,0000  | кг              |           | 0,00         |

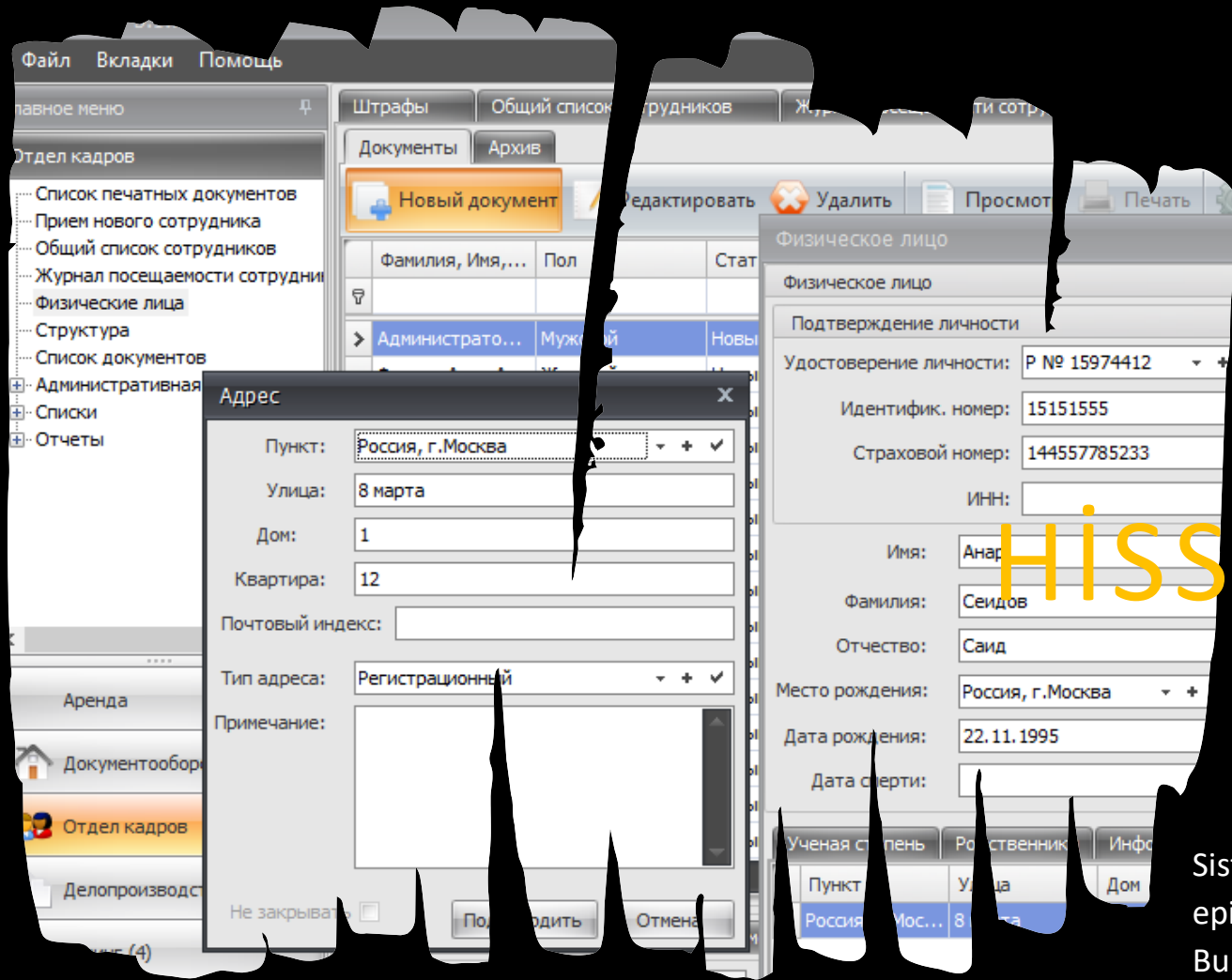

# HİSSİYYATLIQ



Sistemin fəaliyyətinin hər bir mərhələsi, biznes-prosesin hazırkı epizodunu müşayiət edən sənədin yaradılmasına səbəb olur. Bununla da, hər hansı konkret hərəkətin kimin tərəfindən yaradıldığını və ya kimin tərəfindən təsdiq edildiyini hər zaman rahatlıqla müəyyən etmək mümkündür.

Program təminatı, sistem sahibləri üçün sistemin daxilində sənədlərin hərəkət marşrutlarının idarə edilməsi imkanlarını da nəzərdə tutmuşdur. Bu zaman, həmçinin, biznes-proseslərin təsdiq sxemlərinin sazlamalarında dəyişikliklər də edilə bilər.

The screenshot displays a software interface with a central form and a table on the right. The form contains the following fields:

- Дата завершения: [dropdown]
- Номер контракта: 01 Доп. №: 1
- Поставщик: ВНЕДРЕНЧЕСКИЙ ЦЕНТР
- Контактное лицо: Администратор Сервер ID881
- Контактное лицо со стороны компании: Администратор Сервер ID881
- Адрес: Test1
- Комментарий: [text area]
- Оплата: Валюта: RUR
- Налог на добавленную стоимость: Без налога
- Предварительная оплата процентов: 100 Оплата: 152220,000000

On the right, a table is visible with columns for 'Без на...' and numerical values. A large white rectangular area obscures part of the table's content.

|           |          |          |      |           |      |      |      |
|-----------|----------|----------|------|-----------|------|------|------|
| Без на... | 100,0000 | 15222... | 0,00 | 152220... | 0,00 | 0,00 | 0,00 |
| Без на... | 100,0000 | 0,00     | 0,00 | 0,00      | 0,00 | 0,00 | 0,00 |

ƏLÇATARLIQ



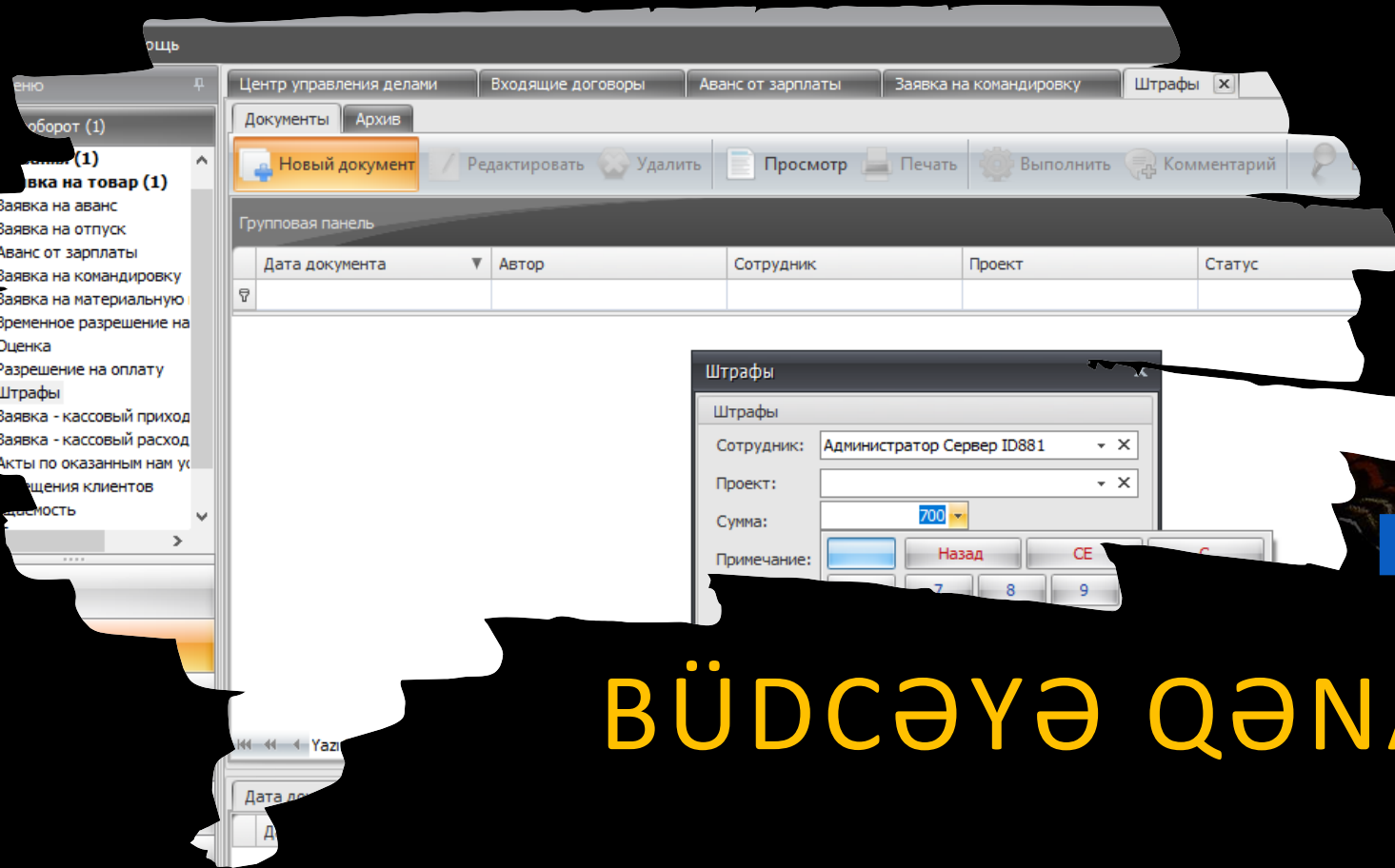

# BÜDCƏYƏ QƏNAƏT

"Clapp" proqram təminatının ən güclü üstünlüklərindən biri də, onun praktiki olaraq hər hansı bir büdcə üçün rahat qəbul edilə bilən olmasıdır. Proqram "Caspel" şirkətinin özünün hazırladığı məhsul olduğu üçün onun hər hansı başqa sistemə inteqrasiyası da şirkətin öz qüvvələri hesabına həyata keçirilir və heç bir əlavə xərc tələb etmir. "Caspel", sifarişçi üçün biznes-proseslərin pilot versiyasını da rahatlıqla hazırlamaq iqtidarındadır.



# TƏLƏBLƏRİN AZLIĞI

Sistem, proqram-aparat təminatının konfigurasiyasına qarşı heç bir xüsusi tələblərə malik deyildir. O, aşağı resurslu server və kompüterlərdə də rahatlıqla çalışa bilər. Sistem həmçinin "Windows" proqramının bütün aktual versiyalarında işləmək üçün nəzərdə tutulmuşdur.

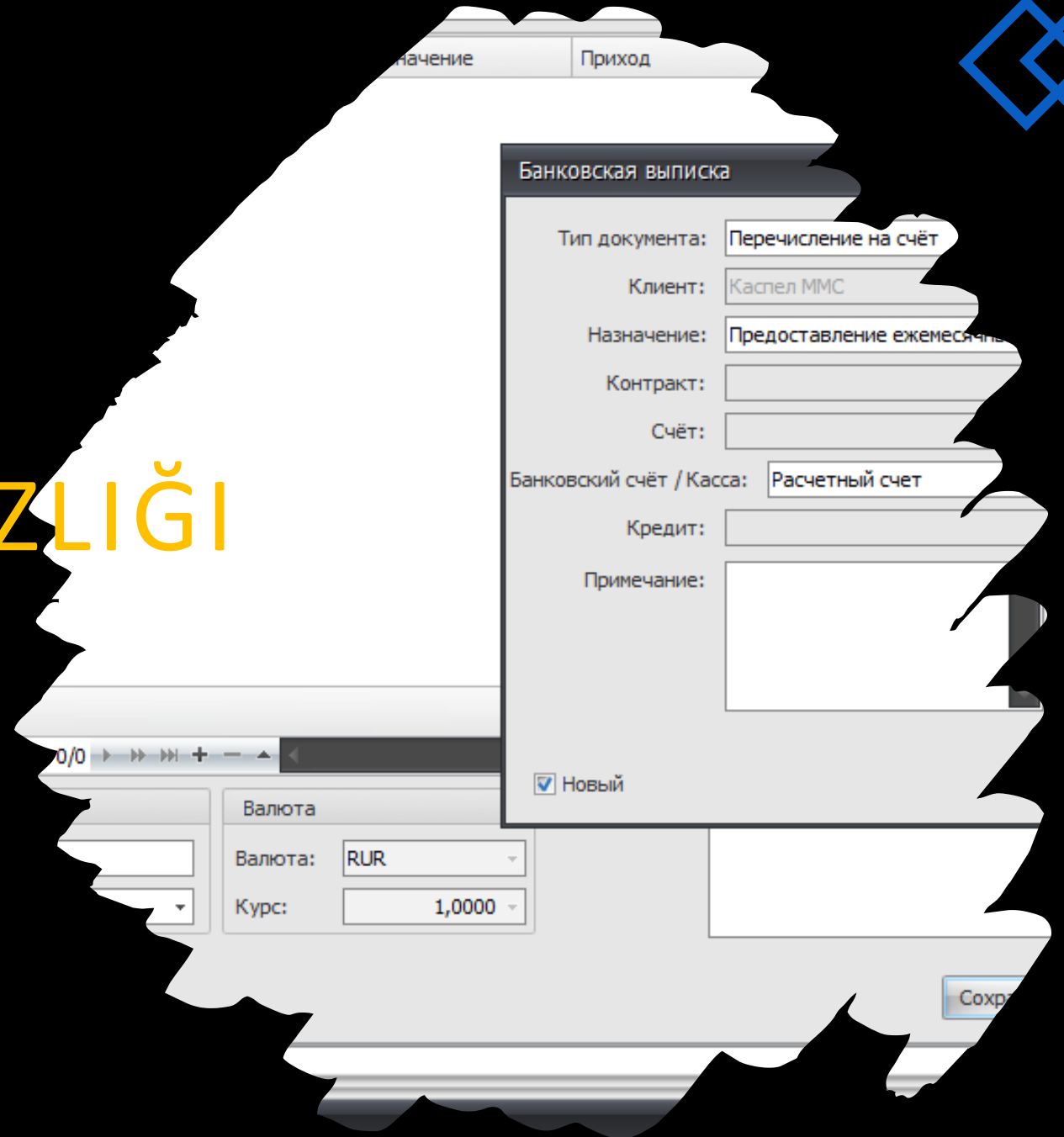

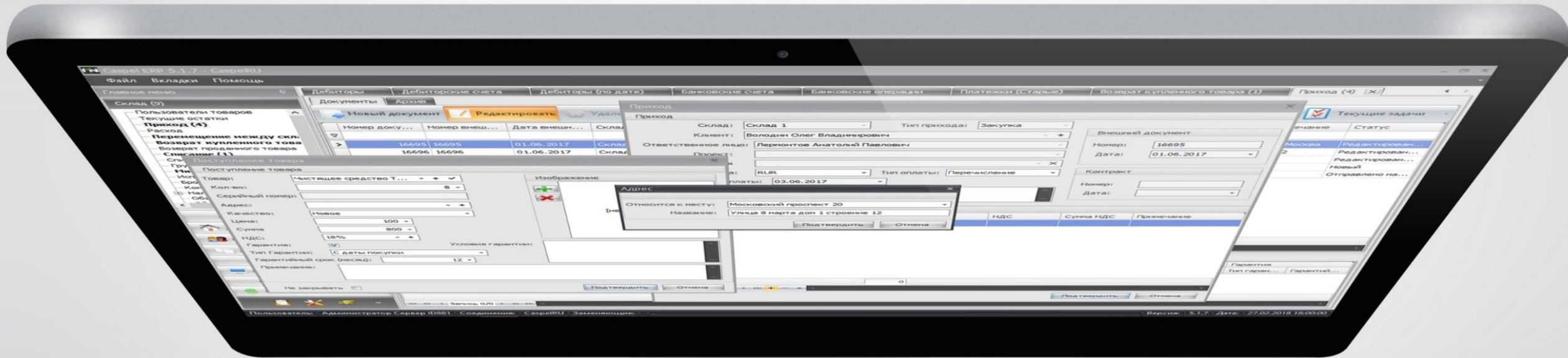

PROGRAM MƏHSULUNUN DAXİLİ VƏ XARİCİ  
TƏRKİBİNİN HARMONİYASI SİZƏ  
CƏNGƏLLİKLƏRƏ BAŞ VURMADAN, ONU  
İDARƏ ETMƏYƏ İMKAN VERƏCƏKDİR

CLAPP  
SYMPHONY



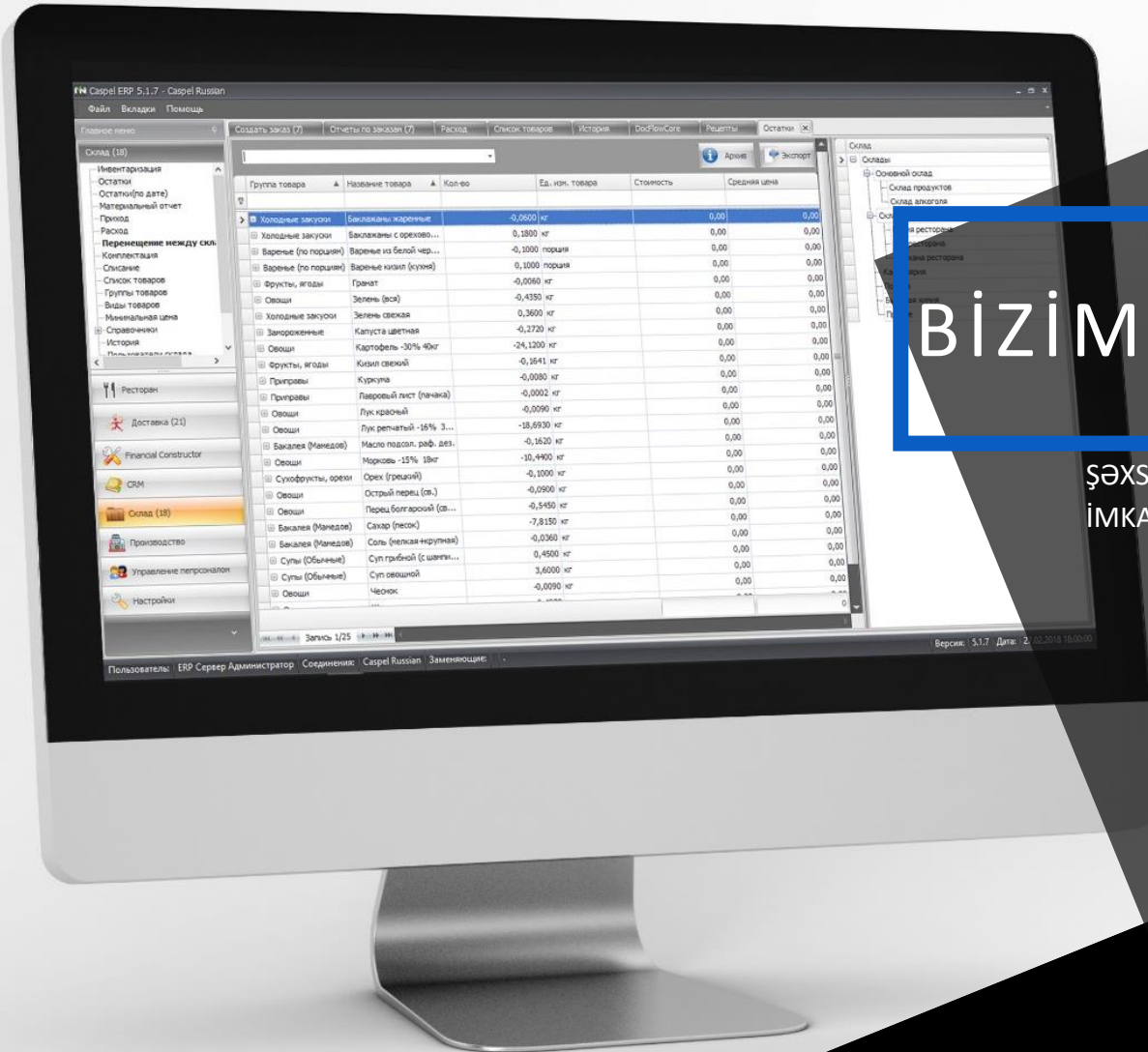

# BİZİM MƏQSƏD – SİZİN UĞUR!

ŞƏXSİ GÖRÜŞ ZAMANI MƏHSULUMUZU SİZƏ TƏQDİM ETMƏK  
İMKANINDAN XOŞHAL OLACAĞIQ

